

CICLOS FORMATIVOS DE GRADO SUPERIOR

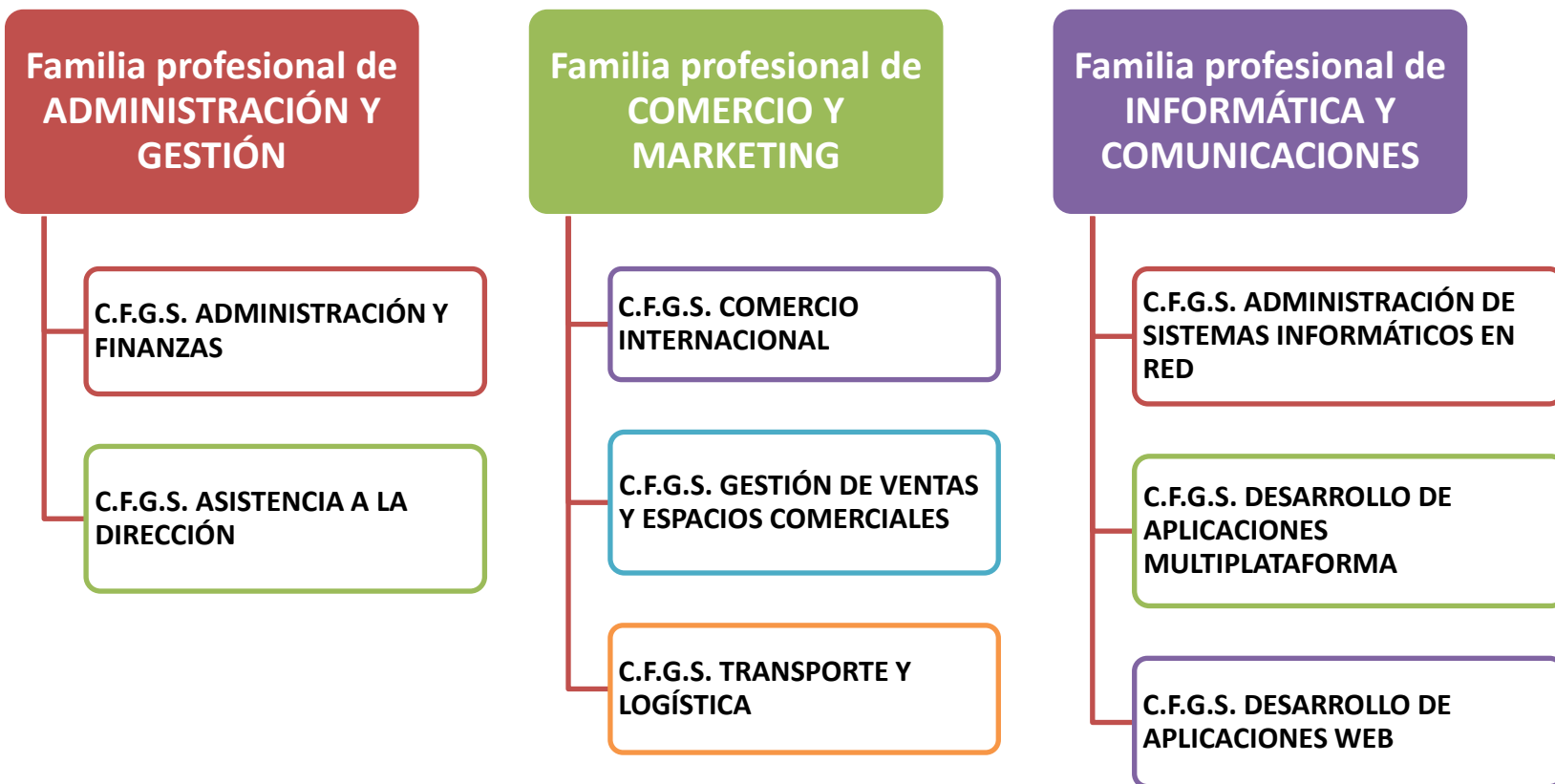

CICLOS FORMATIVOS DE GRADO SUPERIOR

REQUISITOS DE ACCESO:

- Título de Bachiller (LOE/LOMCE) o (BUP/LOGSE).
- Título de Técnico/a de Formación Profesional (Ciclo Formativo de Grado Medio).
- Haber superado una prueba de acceso a ciclos formativos de grado superior.
- Título de Técnico/a Superior de Formación Profesional. (Ciclo Formativo de Grado Superior).
- Título de Técnico/a Especialista (FPII), o equivalente a efectos académicos.
- Título universitario o equivalente.
- Certificado acreditativo de haber superado todas las materias de Bachillerato.
- Haber superado el segundo curso de cualquier modalidad de Bachillerato Experimental.
- Haber superado el curso de orientación universitaria o preuniversitaria.
- Haber superado la prueba de acceso a la universidad para mayores de 25 años.

DURACIÓN:

Dos cursos.

TITULACIÓN:

Título de Técnico/a Superior.

CUALIFICACIÓN PROFESIONAL:

Nivel 3

**Familia profesional de
ADMINISTRACIÓN Y GESTIÓN**

**C.F.G.S. ADMINISTRACIÓN
Y FINANZAS**

**C.F.G.S. ASISTENCIA A LA
DIRECCIÓN**

C.F.G.S. ADMINISTRACIÓN Y FINANZAS

Presencial: Turno de mañana.
Presencial: Turno de tarde

Aprenderás a organizar y realizar las tareas administrativas y de gestión del personal en los procesos comerciales, laborales, contables, fiscales y financieros..

ADMINISTRATIVOS/AS

[PLAN DE ESTUDIOS](#)

C.F.G.S. ASISTENCIA A LA DIRECCIÓN

Turno de mañana

Aprenderás a realizar actividades de organización de una empresa y las tareas administrativas; y a gestionar la información y la comunicación interna y externa.

SECRETARIOS/AS
ASISTENTES PERSONALES DE LA DIRECCIÓN DE UNA EMPRESA

[PLAN DE ESTUDIOS](#)

PERFIL



Aptitudes numéricas y razonamiento lógico.
Capacidad de organización del trabajo, de resolución de problemas y de trabajo en equipo.

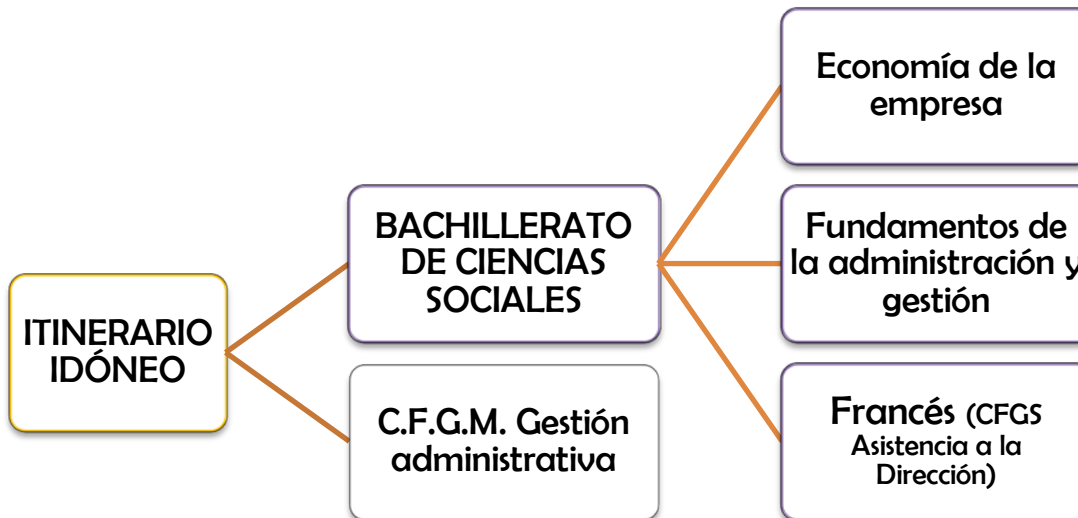

PLAZAS VACANTES EN LA ADMISIÓN DE SEPTIEMBRE DE 2019

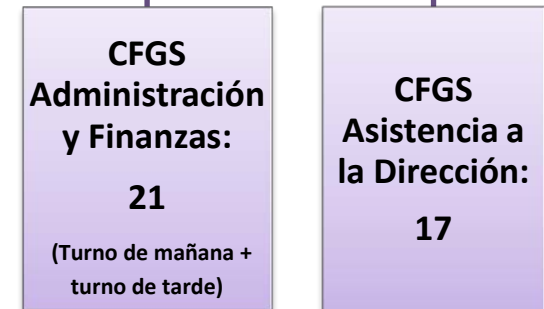

CONVALIDACIONES CON OTROS MÓDULOS DE CICLOS DE FORMACIÓN PROFESIONAL

EL PRIMER CURSO DE LOS DOS CICLOS DE ESTA FAMILIA PROFESIONAL ES COMÚN.

EN TODOS LOS CICLOS

Formación y
orientación
laboral

Inglés

Iniciativa emprendedora
(CFGS Administración y Finanzas)

CONVALIDACIONES CON MÓDULO O
MÓDULOS DE OTROS CICLOS

C.F.G.S. ADMINISTRACIÓN Y FINANZAS

C.F.G.S. ASISTENCIA A LA DIRECCIÓN

Familia profesional de **COMERCIO Y MARKETING**

- C.F.G.S. COMERCIO INTERNACIONAL
- C.F.G.S. GESTIÓN DE VENTAS Y ESPACIOS COMERCIALES
- C.F.G.S. MARKETING Y PUBLICIDAD
- C.F.G.S. TRANSPORTE Y LOGÍSTICA

Familia profesional de **COMERCIO Y MARKETING**

- C.F.G.S. COMERCIO INTERNACIONAL
- C.F.G.S. GESTIÓN DE VENTAS Y ESPACIOS COMERCIALES
- C.F.G.S. MARKETING Y PUBLICIDAD
- C.F.G.S. TRANSPORTE Y LOGÍSTICA

Familia profesional de **HOSTELERÍA Y TURISMO**

- C.F.G.S. AGENCIAS DE VIAJES Y GESTIÓN DE EVENTOS
- C.F.G.S. GESTIÓN DE ALOJAMIENTOS TURÍSTICOS
- C.F.G.S. GUÍA, INFORMACIÓN Y ASISTENCIA TURÍSTICAS

RECONOCIMIENTO DE CRÉDITOS EN LOS GRADOS DE LA UNIVERSIDAD DE BURGOS

C.F.G.S. ADMINISTRACIÓN Y FINANZAS

Grado en FINANZAS Y
CONTABILIDAD
(36 créditos)

Grado en
ADMINISTRACIÓN Y
DIRECCIÓN DE
EMPRESAS
(30 créditos)

Grado en RELACIONES
LABORALES Y
RECURSOS HUMANOS (30 créditos)

Grado en TURISMO
(12 créditos)

Grado en
INGENIERÍA
MECÁNICA
(12 créditos)

Grado en INGENIERÍA
AGROALIMENTARIA Y
DEL MEDIO RURAL
(9 créditos)

Grado en
INGENIERÍA EN
ORGANIZACIÓN
INDUSTRIAL
(6 créditos)

C.F.G.S. ASISTENCIA A LA DIRECCIÓN

Grado en RELACIONES
LABORALES Y
RECURSOS HUMANOS
(30 créditos)

Grado en
ADMINISTRACIÓN
Y DIRECCIÓN DE
EMPRESAS
(18 créditos)

Grado en
FINANZAS Y
CONTABILIDAD
(18 créditos)

Grado en
TURISMO
(12 créditos)

Grado en
INGENIERÍA
MECÁNICA
(12 créditos)

**Familia profesional de
COMERCIO Y MARKETING**

**C.F.G.S.
COMERCIO
INTERNACIONAL**

**C.F.G.S. GESTIÓN
DE VENTAS Y
ESPACIOS
COMERCIALES**

**C.F.G.S.
TRANSPORTE Y
LOGÍSTICA**

C.F.G.S. COMERCIO INTERNACIONAL

Presencial: Turno de mañana
On line

Aprenderás a planificar y gestionar los procesos de importación y exportación de mercancías de empresas.

TÉCNICO/A EN COMERCIO EXTERIOR

Departamentos de Comercio Internacional de cualquier empresa.

[PLAN DE ESTUDIOS](#)

C.F.G.S. TRANSPORTE Y LOGÍSTICA

Presencial: Turno de tarde

Aprenderás a organizar y gestionar las operaciones del transporte de mercancías y de viajeros; a realizar la gestión administrativa de las operaciones de transporte; y a planificar y gestionar las actividades logísticas de una empresa.

GESTOR/A DE TRANSPORTE
TRANSITARIO/A
TÉCNICO/A DE LOGÍSTICA

[PLAN DE ESTUDIOS](#)

C.F.G.S. GESTIÓN DE VENTAS Y ESPACIOS COMERCIALES

Presencial: Turno de mañana

Aprenderás a gestionar las operaciones comerciales de compraventa y distribución de productos y servicios; y a organizar la implantación y animación de espacios comerciales.

**JEFE DE VENTAS. ENCARGADO/A DE TIENDA
AGENTE COMERCIAL.
COORDINADOR/A DE COMERCIALES
SUPERVISOR/A DE TELEMARKETING
DISEÑADOR/A DE ESPACIOS COMERCIALES
ESCAPARATISTA COMERCIAL**



[PLAN DE ESTUDIOS](#)

PERFIL



Capacidad numérica, habilidad de gestión y organización.
Habilidad para persuadir, vender o negociar.
Persona extrovertida, emprendedora y comunicativa.

PLAZAS VACANTES EN LA ADMISIÓN DE SEPTIEMBRE DE 2019

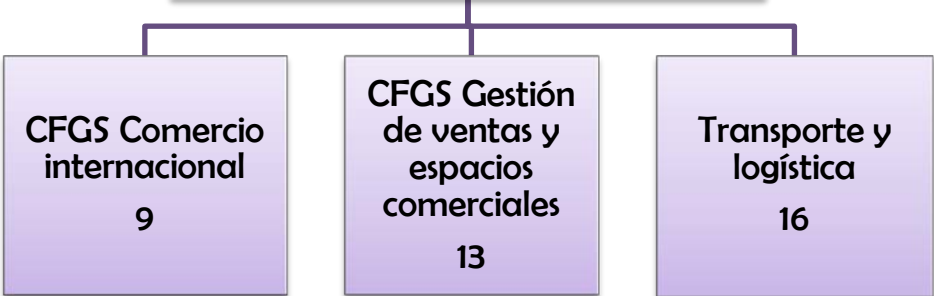

ITINERARIO IDÓNEO

BACHILLERATO DE CIENCIAS SOCIALES

C.F.G.M. Actividades comerciales

C.F.G.M. Gestión administrativa

Economía de la empresa

Fundamentos de la administración y gestión



CONVALIDACIONES CON OTROS MÓDULOS DE CICLOS DE FORMACIÓN PROFESIONAL

EL PRIMER CURSO DEL C.F.G.S. COMERCIO INTERNACIONAL Y DEL C.F.G.S. TRANSPORTE Y LOGÍSTICA ES COMÚN.

EL PRIMER CURSO DEL C.F.G.S. GESTIÓN DE VENTAS Y ESPACIOS COMERCIALES Y DEL C.F.G.S. PUBLICIDAD Y MARKETING ES COMÚN.

EN TODOS LOS CICLOS

Formación y orientación laboral

Inglés



CONVALIDACIONES CON OTROS MÓDULOS DE CICLOS DE FORMACIÓN PROFESIONAL

C.F.G.S. TRANSPORTE Y LOGÍSTICA



Familia profesional de ADMINISTRACIÓN Y GESTIÓN

• C.F.G.S. ADMINISTRACIÓN Y FINANZAS

C.F.G.S. GESTIÓN DE VENTAS Y ESPACIOS COMERCIALES



Familia profesional de ADMINISTRACIÓN Y GESTIÓN

• CFGS ADMINISTRACIÓN Y FINANZAS

Familia profesional de ARTES GRÁFICAS

• CFGS DISEÑO Y GESTIÓN DE LA PRODUCCIÓN GRÁFICA
• CFGS DISEÑO Y EDICIÓN DE PUBLICACIONES IMPRESAS Y MULTIMEDIA

Familia profesional de COMERCIO Y MARKETING

• CFGS COMERCIO INTERNACIONAL
• TRANSPORTE Y LOGÍSTICA

Familia profesional de HOSTELERÍA Y TURISMO

• CFGS AGENCIAS DE VIAJES Y GESTIÓN DE EVENTOS
• CFGS GESTIÓN DE ALOJAMIENTOS TURÍSTICOS
• CFGS GUÍA, INFORMACIÓN Y ASISTENCIA TURÍSTICA

Familia profesional de INDUSTRIAS ALIMENTARIAS

• CFGS PROCESOS Y CALIDAD EN LA INDUSTRIA ALIMENTARIA
• VITIVINICULTURA

RECONOCIMIENTO DE CRÉDITOS EN LOS GRADOS DE LA UNIVERSIDAD DE BURGOS

C.F.G.S. COMERCIO INTERNACIONAL



Grado en RELACIONES
LABORALES Y
RECURSOS HUMANOS
(30 créditos)

Grado en INGENIERÍA
AGROALIMENTARIA Y
DEL MEDIO RURAL
(9 créditos)

C.F.G.S. TRANSPORTE Y LOGÍSTICA



Grado en RELACIONES
LABORALES Y
RECURSOS HUMANOS
(30 créditos)

Grado en INGENIERÍA
AGROALIMENTARIA Y
DEL MEDIO RURAL
(9 créditos)

Grado en INGENIERÍA
EN ORGANIZACIÓN
INDUSTRIAL
(6 créditos)

C.F.G.S. GESTIÓN DE VENTAS Y ESPACIOS COMERCIALES



Grado en
ADMINISTRACIÓN Y
DIRECCIÓN DE EMPRESAS
(18 créditos)

Grado en TURISMO
(18 créditos)

Grado en FINANZAS Y
CONTABILIDAD
(12 créditos)

Grado en INGENIERÍA
AGROALIMENTARIA Y DEL
MEDIO RURAL
(9 créditos)

**Familia profesional de INFORMÁTICA
Y COMUNICACIONES**

**C.F.G.S.
ADMINISTRACIÓN DE
SISTEMAS
INFORMÁTICOS EN
RED**

**C.F.G.S. DESARROLLO
DE APLICACIONES
MULTIPLATAFORMA**

**C.F.G.S. DESARROLLO
DE APLICACIONES
WEB**

C.F.G.S. ADMINISTRACIÓN DE SISTEMAS INFORMÁTICOS EN RED

Presencial: Turno de mañana

Aprenderás a configurar, administrar y mantener sistemas informáticos.

**ADMINISTRADOR /A DE SISTEMAS
TÉCNICO/A DE SERVICIOS DE INTERNET Y MENSAJERÍA
ELECTRÓNICA
ADMINISTRADOR /A DE BASES DE DATOS Y REDES**



[PLAN DE ESTUDIOS](#)

C.F.G.S. DESARROLLO DE APLICACIONES MULTIPLATAFORMA

Presencial: Turno de Tarde

Aprenderás a desarrollar aplicaciones informáticas generales, para la gestión empresarial y de negocio o en el ámbito del entretenimiento y la informática móvil.

PROGRAMADOR/A

[PLAN DE ESTUDIOS](#)

C.F.G.S. DESARROLLO DE APLICACIONES WEB

Presencial: Turno de mañana

Aprenderás a desarrollar, implantar y mantener aplicaciones web.

PROGRAMADOR/A WEB



[PLAN DE ESTUDIOS](#)

PERFIL



Razonamiento abstracto, analítico y de síntesis.
 Capacidad de atención y concentración, organización, decisión,....
 Persona constante, organizada, serena, rápida, curiosa, con interés por los avances tecnológicos...



CONVALIDACIONES CON OTROS MÓDULOS DE CICLOS DE FORMACIÓN PROFESIONAL

EL PRIMER CURSO DEL C.F.G.S. DESARROLLO DE APLICACIONES MULTIPLATAFORMA Y DEL C.F.G.S. DESARROLLO DE APLICACIONES WEB ES COMÚN.

EN TODOS LOS CICLOS

Formación y orientación laboral

C.F.G.S. ADMINISTRACIÓN DE SISTEMAS INFORMÁTICOS EN RED

Familia profesional de ELECTRICIDAD Y ELECTRÓNICA

- C.F.G.S. SISTEMAS DE TELECOMUNICACIONES E INFORMÁTICOS

Familia profesional de INFORMÁTICA Y COMUNICACIONES

- C.F.G.S. DESARROLLO DE APLICACIONES MULTIPLATAFORMA
- C.F.G.S. DESARROLLO DE APLICACIONES WEB

C.F.G.S. DESARROLLO DE APLICACIONES MULTIPLATAFORMA

Familia profesional de ELECTRICIDAD Y ELECTRÓNICA

- C.F.G.S. AUTOMATIZACIÓN Y ROBÓTICA

Familia profesional de INFORMÁTICA Y COMUNICACIONES

- C.F.G.S. ADMINISTRACIÓN DE SISTEMAS INFORMÁTICOS EN RED
- C.F.G.S. DESARROLLO DE APLICACIONES WEB

C.F.G.S. DESARROLLO DE APLICACIONES WEB

Familia profesional de INFORMÁTICA Y COMUNICACIONES

- C.F.G.S. ADMINISTRACIÓN DE SISTEMAS INFORMÁTICOS EN RED
- C.F.G.S. DESARROLLO DE APLICACIONES MULTIPLATAFORMA

RECONOCIMIENTO DE CRÉDITOS EN LOS GRADOS DE LA UNIVERSIDAD DE BURGOS

C.F.G.S. ADMINISTRACIÓN DE SISTEMAS INFORMÁTICOS EN RED



Grado en INGENIERÍA INFORMÁTICA
(30 créditos)

Grado en INGENIERÍA AGROALIMENTARIA Y DEL MEDIO RURAL
(6 créditos)

C.F.G.S. DESARROLLO DE APLICACIONES MULTIPLATAFORMA



Grado en INGENIERÍA INFORMÁTICA
(30 créditos)

Grado en INGENIERÍA AGROALIMENTARIA Y DEL MEDIO RURAL
(12 créditos)

Grado en INGENIERÍA EN ORGANIZACIÓN INDUSTRIAL
(6 créditos)

C.F.G.S. DESARROLLO DE APLICACIONES WEB



Grado en INGENIERÍA INFORMÁTICA
(18 créditos)

Grado en INGENIERÍA AGROALIMENTARIA Y DEL MEDIO RURAL
(6 créditos)

Grado en INGENIERÍA EN ORGANIZACIÓN INDUSTRIAL
(6 créditos)





Juan de Colonia

CENTRO INTEGRADO DE FORMACIÓN PROFESIONAL